

# Accesorios Sling Saver

## Sling Saver®

**S-255  
CARRETE**



**S-256  
PLACA  
CONECTORA**



Protectores  
de Fibra

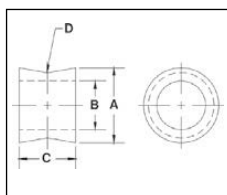

### S-255 CARRETE

- El carrete está diseñado para mantener la carga centrada sobre el perno, así se mantiene la eslinga ubicada correctamente en el cuerpo del grillete.

Limite de Carga (t)*	S-255 No. de Parte	Peso de c/u (lbs.)	Dimensiones (plg)			
			A	B	C	D
3-1/4	1020903	.33	1.25	.81	.75	.19
6-1/2	1020912	.57	1.50	.94	1.00	.25
8-3/4	1020921	.89	1.75	1.05	1.19	.31
12-1/2	1020930	1.45	2.00	1.31	1.50	.38
20-1/2	1020939	2.79	2.50	1.63	1.88	.44
35	1020948	2.40	3.25	2.13	2.25	.50
50	1020957	4.06	3.75	2.38	2.75	.62

\* Carga Máxima comprobada es 2.5 veces el limite de carga de trabajo. Carga mínima de ruptura es 5 veces el limite de carga de traba

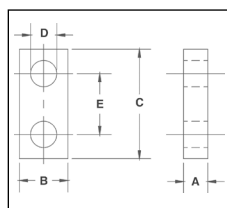

### S-256 PLACA CONECTORA

- La "Placa Conectora" está diseñada para conectar dos (2) Grilletes "Sling Saver" S-252 o S-253.

Limite de Carga (t)*	S-256 No. de Parte	Peso de c/u (lbs.)	Dimensiones (plg)				
			A	B	C	D	E
3-1/4	1020785	.83	.75	1.50	3.38	.81	1.88
6-1/2	1020796	1.62	1.00	1.75	4.12	.94	2.25
8-3/4	1020807	2.71	1.25	2.00	4.75	1.06	2.62
12-1/2	1020818	5.18	1.50	2.50	6.00	1.31	3.37
20-1/2	1020829	8.19	1.75	3.00	7.00	1.62	3.75
35	1020840	17.19	2.00	4.00	9.25	2.12	5.00
50	1020851	37.40	2.88	5.00	10.50	2.38	5.75

\* Carga Máxima comprobada es 2.5 veces el limite de carga de trabajo. Carga mínima de ruptura es 5 veces el limite de carga de trabajo.