

Cáncamos con Argolla- Ojillos Soldable



G-257



- Acero forjado - Templado y revenido.
- Galvanizado por inmersión en caliente.
- Todos los cáncamos son galvanizados en caliente después de roscados.
- El diámetro del acero de la argolla es igual al diámetro de la espiga.

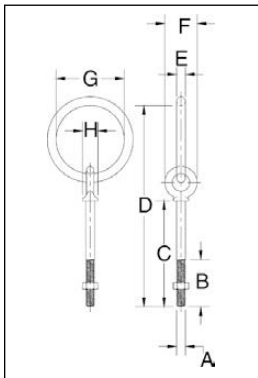

G-257
Cáncamos con Argolla y Tuerca

Tamaño del cáncamo (pulg.)	G-257 No. de parte	Carga límite de trabajo (lbs.)*	Peso por 100 (lbs.)	Dimensiones (pulg.)							
				A	B	C	D	E	F	G	H
3/8 x 4-1/2	1046335	1200	56.60	.38	2.50	4.50	7.66	.38	1.38	2.00	.66
1/2 X 6	1046371	2200	100.00	.50	3.00	6.00	10.00	.50	1.75	2.50	.91

*La carga de ruptura es 5 veces la carga límite de trabajo.



S-264



- Acero forjado - Templado y revenido.
- Forjado de acero al carbono 1035.
- Excelentes cualidades para soldadura.
- Se emplean mucho para la maquinaria agrícola, camiones, barcos con casco de acero y equipos para manejar materiales.
- Consultar las especificaciones de la American Welding Society para obtener los correctos procedimientos de soldado.

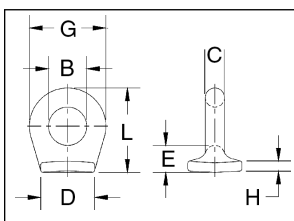

S-264
Ojillos Soldables

No. del tamaño*	S-264 No. de parte	Peso por 100 (lbs.)	Dimensiones (pulg.)						
			B	C	D	E	G	H	L
* 0	1090722	2.80	.25	.19	.63	.31	.63	.09	.75
* 1	1090740	6.50	.38	.25	.88	.41	.88	.13	1.03
* 1-1/2	1090768	10.40	.63	.25	1.00	.44	1.13	.16	1.31
2	1090786	21.10	.75	.38	1.06	.50	1.50	.19	1.63
4	1090802	52.20	1.00	.56	1.44	.78	2.13	.22	2.34
5	1090820	82.50	1.25	.69	1.75	.81	2.63	.25	2.75

*Cumple la Especificación Militar MS-51930A.